

# Techniniu duomenų lapas

Kryžminė jungtis, skirta vietai ir /ar juostai sujungti

Prekės numeris: 5312922

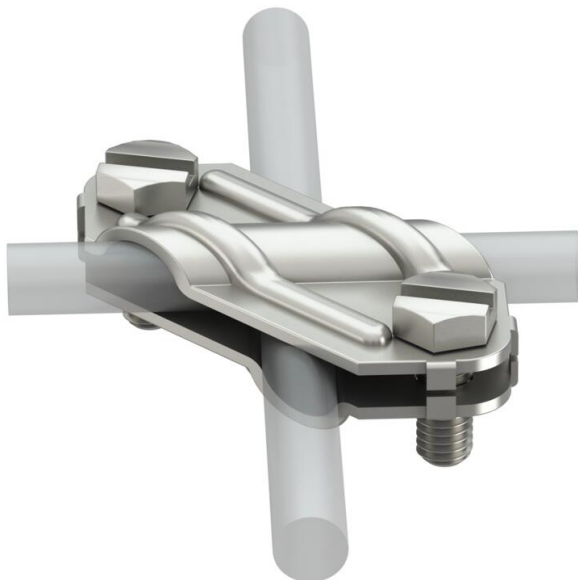

- atitinka reikalavimus pagal VDE 0185-305-3 (IEC/ EN 62305-3)
- pritaikymas: Rd 8-10 x Rd 8-10
- pritaikymas: Rd 8-10 x FL 30
- pritaikymas: FL 30 x FL 30
- montuojama su 2 šešiakampiais varžtais M8 x 20 (F)



**A2** Plienas, nerūdijantis

## Pagrindiniai duomenys

Prekės numeris	5312922
Tipas	250 VA
1 pavadinimas	Kryžminio sujungimo gnybtas
Gamintojas	OBO
Dydis	8-10mm
Medžiaga	Plienas, nerūdijantis, 1.4301
Mažiausias pardavimo vienetas	25
Kiekio vienetas	Vienetas
Svoris	10,26 kg
Svorio vienetas	kg/100 vnt.

## Techniniai duomenys

Tvirtinimo varžto rūšis	Varžtas šešiakampe galvute
Sujungiklio tipas	Kryžminės jungtys
Žaibo srovės laidumas	H/100 kA
Tinkamas sujungimui	Apvalusis laidininkas Rd 8–10 / plokščiasis laidininkas FI 30
Trumpojo jungimo srovė (50 Hz) (1s; ≤300 °C)	1,4
Pritaikymas	Rd 8-10/FL30 mm
Tarpinė plokštė	ne