

Techniniu duomeniu lapas

Kryžminė jungtis, skirta Rd 8-10 x Rd 16

Prekės numeris: 5312809



- atitinka reikalavimus pagal VDE 0185-305-3 (IEC/ EN 62305-3)
- pritaikymas: Rd 8-10 x Rd 16 / FL 30
- montuojama su 4 šešiakampiais varžtais M8 x 25 ir 4 šešiakampėmis veržlėmis M8 (F)

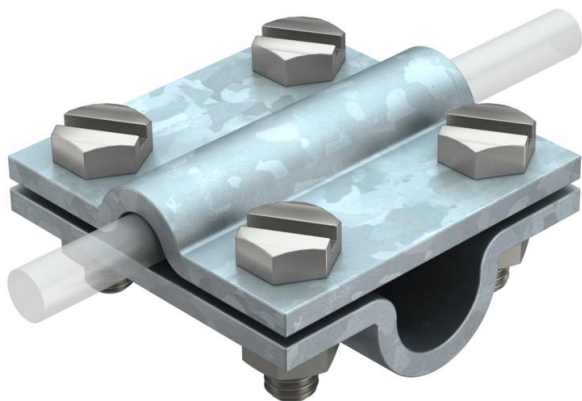

St Plienas

FT karštai cinkuotas

Pagrindiniai duomenys

Prekės numeris	5312809
Tipas	253 10X16
1 pavadinimas	Kryžminio sujungimo gnybtas
Gamintojas	OBO
Dydis	8-10mm
Medžiaga	Plienas
Paviršius	karštai cinkuotas
Paviršiaus standartas	DIN EN ISO 1461
Mažiausias pardavimo vienetas	25
Kiekio vienetas	Vienetas
Svoris	29,8 kg
Svorio vienetas	kg/100 vnt.

Techniniu duomenų lapas

Kryžminė jungtis, skirta Rd 8-10 x Rd 16

Prekės numeris: 5312809



Matmenys

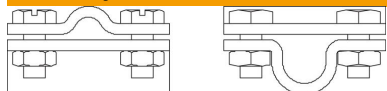

Matmuo A	60 mm
Matmuo B	60 mm

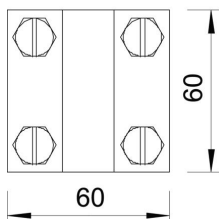

Techniniai duomenys

Tvirtinimo varžto rūšis	Varžtas šešiakampe galvute
Sujungiklio tipas	Kryžminės jungtys
Žaibo srovės laidumas	H/100 kA
Tinkamas sujungimui	Apvalusis laidininkas Rd 8–10 / Rd 16
Pritaikymas	Rd 8-10 x 16 mm
Tarpinė plokštė	ne