

Techninių duomenų lapas

Grindinė instaliacinė dėžutė UDHOME2, su įgilinimu grindų dangos fragmentui, su dvigubu lizdu VDE, iš Art. Nr. 7368324

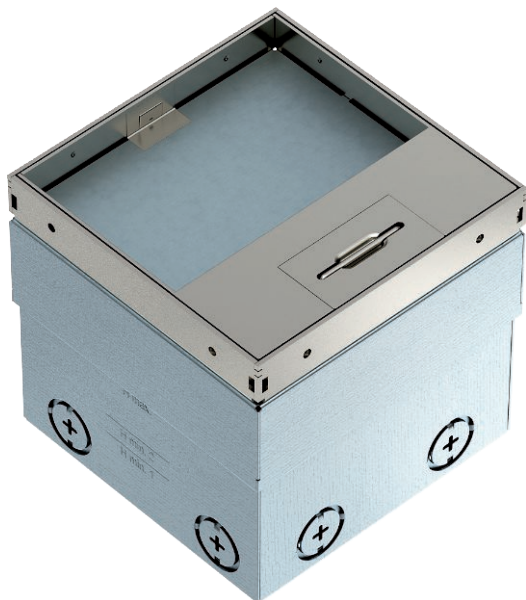

Kvadratinis apatinis kištukinis lizdas, skirtas naudoti sauso valymo tuščiavidurėse ir liejamose grindyse patalpose. Įmontuojamasis korpusas su iš anksto suformuotomis įvado angomis vamzdžiams (M20 / M25). Viršutinę dalį galima 4 aukščio reguliavimo atramomis nustatyti pagal grindų dangos viršutinę briauną. Mažiausias montavimo gylis yra 110 mm, aukščio reguliavimo ribos + 25 mm.

Grindų dangoje matomas rėmas ir nerūdijančio plieno dangtelis. 15 kN apkrova garantuojama tik nenaudojant.

Į komplektaciją įeina dvivietis kištukinis lizdas su įžeminimu.

Naudojant pasirinktus duomenų perdavimo lizdų laikiklius, papildomai galima įmontuoti iki 2 modulių duomenų lizdų.



A2 Aukštos kokybės plienas, nerūdijantis

Pagrindiniai duomenys

Art.-Nr.	7368324
Modelis	UDHOME2 GV15V
Dydis	140x140x110
Medžiaga	Nerūdijantis plienas, nerūdijanti medžiaga A2
Medžiagos santrumpa	A2
Mažiausias pardavimo vienetas	1 vienetas
Svoris	230,00 kg/100 vnt.

Techniniai duomenys

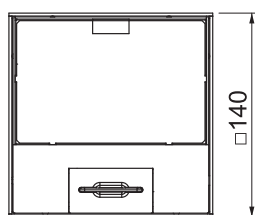
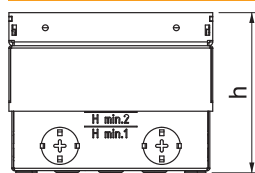

Ilgis	140,00 mm
Plotis	140,00 mm
Aukštis	110,00 mm
Matmuo h	110,00 mm
Įmontuojamų prietaisų skaičius	2
Laido išvado tipas	Atverčiamas kabelio išvadas
Grindų dangos storis	15,00 mm
Grindų dangos apsauginis rėmas	<input type="checkbox"/>
Pagrindo priežiūra	sausas
Tipas	kvadratinis
Naudojamo gaminio panaudojimo sritis	6.101.1 sausa grindų priežiūra
Nenaudojamo gaminio panaudojimo sritis	6.101.1 sausa grindų priežiūra
Grindų aukštis	110-135 mm
Prietaisų laikikliai prietaiso dėžutei įtvirtinti	<input type="checkbox"/>
Tinka drėgnam valymui	<input type="checkbox"/>
Tinka užbetuojamam uždaram pagrindiniam kanalui	<input type="checkbox"/>
Tinka pagrindiniam kanalui su dekoratyvine danga	<input type="checkbox"/>
Tinka montuoti dvigubose grindyse	<input checked="" type="checkbox"/>
Tinka tuščiavidurėms grindims	<input checked="" type="checkbox"/>

Techninių duomenų lapas

Grindinė instaliacinė dėžutė UDHOME2, su įgilinimu grindų dangos fragmentui, su dvigubu lizdu VDE, iš Art. Nr. 7368324



Techniniai duomenys

Tinka pogrindiniam kanalui	<input type="checkbox"/>
Su grindų dangos išpjova	<input checked="" type="checkbox"/>
Prietaisų dėžučių vardinis dydis	2
Standartas	EN 50085-2-2
Atidarymo mechanizmas	Rankenos juosta
Rėmo tipas	Grindų dangos sujungimo briauna
Pritaikytas didelėms apkrovoms	<input type="checkbox"/>
Naudojamo įrenginio IP apsaugos būdas	IP20
Nenaudojamo įrenginio IP apsaugos būdas	IP00
Saugos laipsnis IK kodas	IK10
Leidimai	
Vertikali apkrova, mažas plotas	iki 3 000 N